

PAL ARCHITECTS



Ar. Kishore Pal (B. Arch.)
Reg. No. CA/2002/29883
Fellowship No. F:22497

Add : Mandir Marg, Gopeshwar (Chamoli)
Uttarakhand, Pin-246401
Cell No.: 9412356200, 8476064179
Email- kishorpal361@gmail.com

Contact for : Maps, Estimates & Valuations of Buildings

Ref. No.

Date 25.01.2016

TO WHOM IT MAY CONCERN

THIS IS TO CERTIFY THAT I HAVE VISITED THE SITE OF HIMALAYAN INSTITUTE OF EDUCATION & TECHNOLOGY (H.I.E.T.) B.ED. COLLEGE (REGULATED BY HIMALAYAN PEOPLES FOUNDATION, ORGANIZATION) SITUATED AT KHATONI KHATA NO.14 & 32, VILLAGE & POST JILASU, VIKASH KHAND POKHARI, DISTT. CHAMOLI, UTTARAKHAND.

I HAVE FOUND THAT THE TOTAL CONSTRUCTION WORK OF GROUND & FIRST FLOOR OF EDUCATIONAL BUILDING HAS BEEN COMPLETED.

DATE : 25.01.2016

PLACE : GOPESHWAR

ARCHITECT

Kishore Pal (Architect)
Reg. No. CA/2002/29883
Mandir Marg Gopeshwar
(Chamoli) Mob: - 9412356200

Managing Director
Himalayan Institute of Education and Technology
H.I.E.T. (B.Ed.) College
Village-Jilasu, Distt.-Chamoli, Uttarakhand

कार्यालय ग्राम प्रधान
ग्राम पंचायत जिलासू पोस्ट-जिलासू वाया-लंगासू
तहसील जिलासू जिला-चमोली, उत्तराखण्ड

भवन कार्यपूर्ण/भवन निर्माण कार्यपूर्ण प्रमाण पत्र।

ग्राम पंचायत की बैठक दिनांक ०९.....अक्टूबर २०१५
के प्रस्ताव संख्या.....२१.....की सत्यप्रतिलिपि

प्रमाणित किया जाता है कि हिमालयन इन्स्टीट्यूट ऑफ एजुकेशन एण्ड टैक्नोलॉजी (एच०आई०ई०टी) बी०एड० कालेज, (संचालित द्वारा हिमालयन पीपुल्स फाउंडेशन, संस्था) ग्राम व पोस्ट जिलासू तहसील जिलासू विकास खण्ड पोखरी, जिला चमोली द्वारा अपने नाम दर्ज भूमि खाता खतोनी न० १४ व ३२ मध्ये कुल भूमि ०.४४४ है० भूमि पर आर्किटेक्ट द्वारा दिनांक ०२ अप्रैल को तैयार मैप के अनुसार अतिरिक्त भवन ५५२ वर्ग मीटर निर्माण कार्य पूर्ण कर लिया गया है। ग्राम पंचायत द्वारा मौका नक्सा/निरीक्षण कर सम्पूर्ण निर्माण कार्य सन्तोष जनक पाया है।

अतः आज दिनांक ३०-१०-२०१५ को ग्राम पंचायत द्वारा मौका नक्सा/निरीक्षण एवं प्रस्तावानुसार भवन निर्माण कार्यपूर्ण प्रमाण पत्र जारी किया जाता है।

Ch
ई० एन० अग्रवाल
ग्राम पंचायत अधिकारी
ह० मुहर सहित
दिनांक ३०/१०/२०१५
स्थान जिलासू

Managing Director
HMET (B.Ed.) College
Village-Jilasu, Dist.-Chamoli, Uttarakhand

ग्राम प्रधान
ह० मुहर सहित
दिनांक ३०/१०/२०१५
स्थान जिलासू

सत्यप्रतिलिपि

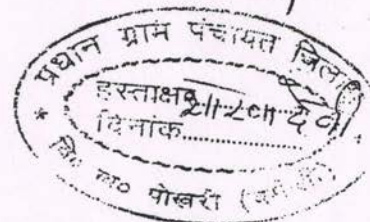

Ch

STHAAPATYA

First Floor, Windlass Complex,
11-A, Rajpur Road, Dehra Dun
Uttarakhand - 248001
91-0135-2710541
sth_arc@yahoo.com

TO WHOM IT MAY CONCERN.
COMPLETION CERTIFICATE (REVISED PLAN)

Dated 16/09/09

This is to certify that, the proposed building of Himalayan Institute of Education and Technology for Himalayan People's Foundation, Gopeshwar, at land bearing khet No. 977, 978, 980, 981, 982, 983, 984, 994, 995, 996, 997, 998, 999, and 1000, village Jilasu, Tehsil Pokhari, Dist. Chamoli, has been completed after revising the plan and building as per new norms, (size of ~~common~~ multipurpose hall).

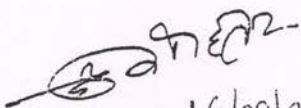
16/09/09
DINESH PUROHIT
Architect
Reg. CA/97/21113

Himalayan Institute of Education and Technology
HMET (B.Ed.) College
Village-Jilasu, Distt.-Chamoli, Uttarakhand

Dinesh Purohit

04
प्रधान
ग्राम पंचायत जिलासू

पो0ओ0 - जिलासू वाया लंगासू
तहसील पोखरी जिला चमोली
उत्तराखण्ड

दिनांक 16 सितम्बर 2009

कार्यपूर्ण प्रमाण पत्र (पंचायत प्रस्ताव संख्या 04/15...../09)

प्रमाणित किया जाता है कि "हिमालयन पीपुल्स फाउण्डेशन"(संस्था) मंदिर मार्ग गोपेश्वर चमोली द्वारा ग्राम पो0 जिलासू पटवारी वृत्त गिरसा तहसील पोखरी जनपद चमोली उत्तराखण्ड के अर्न्तगत "हिमालयन इन्सीट्यूट ऑफ एजुकेशन टैक्नोलॉजी" जिलासू (शिक्षण संस्थान) के नाम खाता खतोनी नं0 14 व 32 मध्ये कुल भूमि 0.441 है0 पर बी0एड0 कक्षायें संचालित किये जाने हेतु आर्किटेक्ट द्वारा दिनांक 10.04.2008 को तैयार उक्त शिक्षण संस्थान के भवन मैप के अनुसार निर्माण कार्य पूर्ण किया गया है। ग्राम पंचायत द्वारा मौका नक्सा कर सम्पूर्ण निर्माण कार्य सन्तोष जनक पाया है।

अतः आज दिनांक 16.09.09 को ग्राम पंचायत द्वारा मौका-नक्सा एवं प्रस्तावानुसार भवन निर्माण कार्यपूर्ण प्रमाण पत्र जारी किया जाता है।

ग्राम पंचायत विकास अधिकारी
जिलासू

कमलेश कुमार
ग्राम पंचायत विकास अधिकारी
जिलासू
दिनांक 16.09.09

प्रधान
ग्राम पंचायत जिलासू
पो0ओ0 - जिलासू वाया लंगासू
तहसील पोखरी जिला - चमोली
(उत्तराखण्ड)

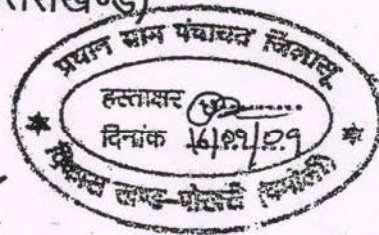

Managing Director
Himalayan Institute of Education and Technology
MIET (B.Ed.) College
Village-Jilasu, Distt.-Chamoli, Uttarakhand

Uttarakhand Institute of Education and Technology
 HET (B.Ed.) College
 Distt. Chamoli, Uttarakhand
 Varanasi-221001

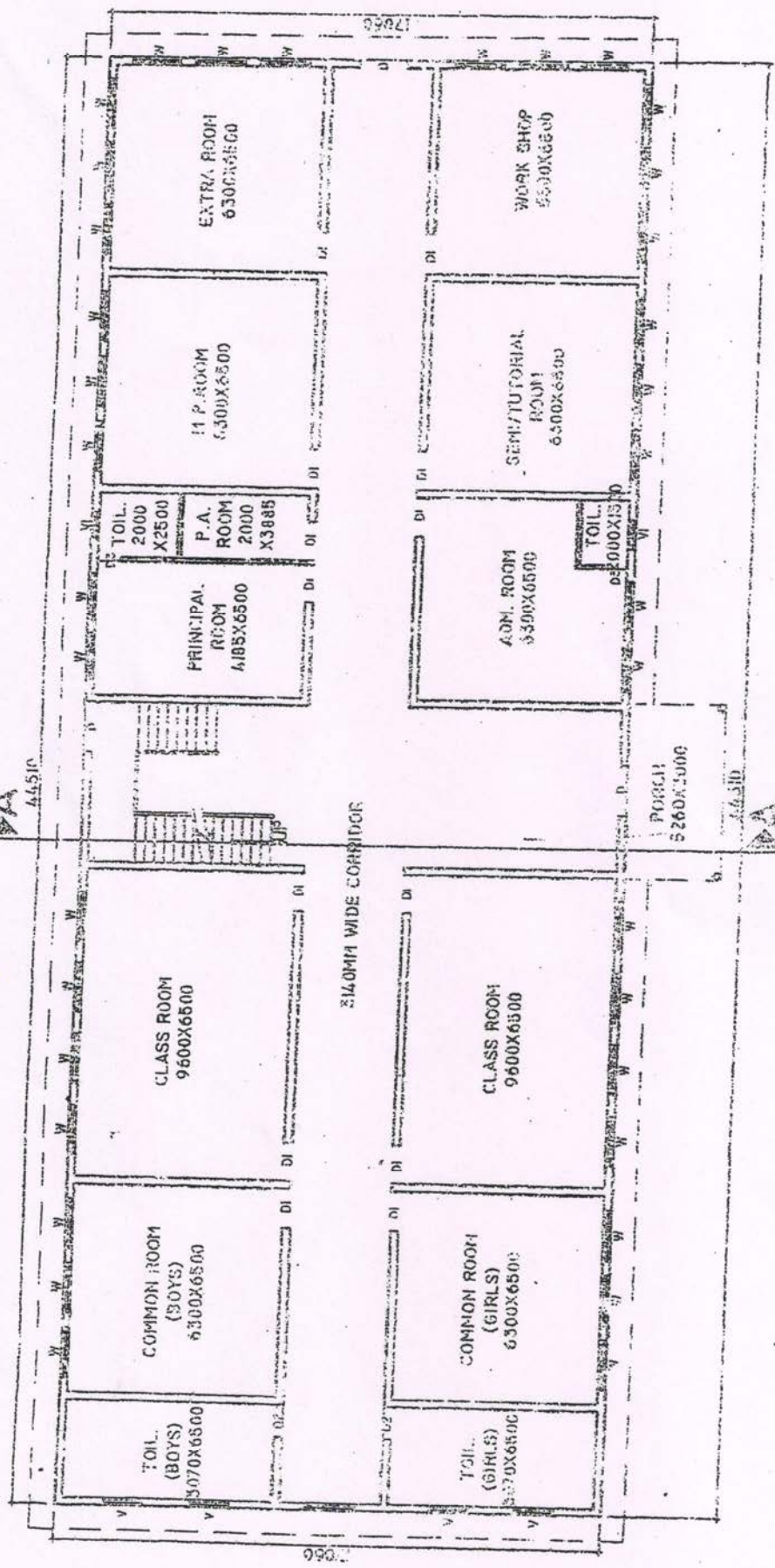

GROUND FLOOR PLAN

Uttarakhand Institute of Education and Technology

[Handwritten mark]

Himalayan Institute of Education and Technology
HET (B.Ed.) College
Village-Jhau, Distt.-Chamoli, Uttarakhand

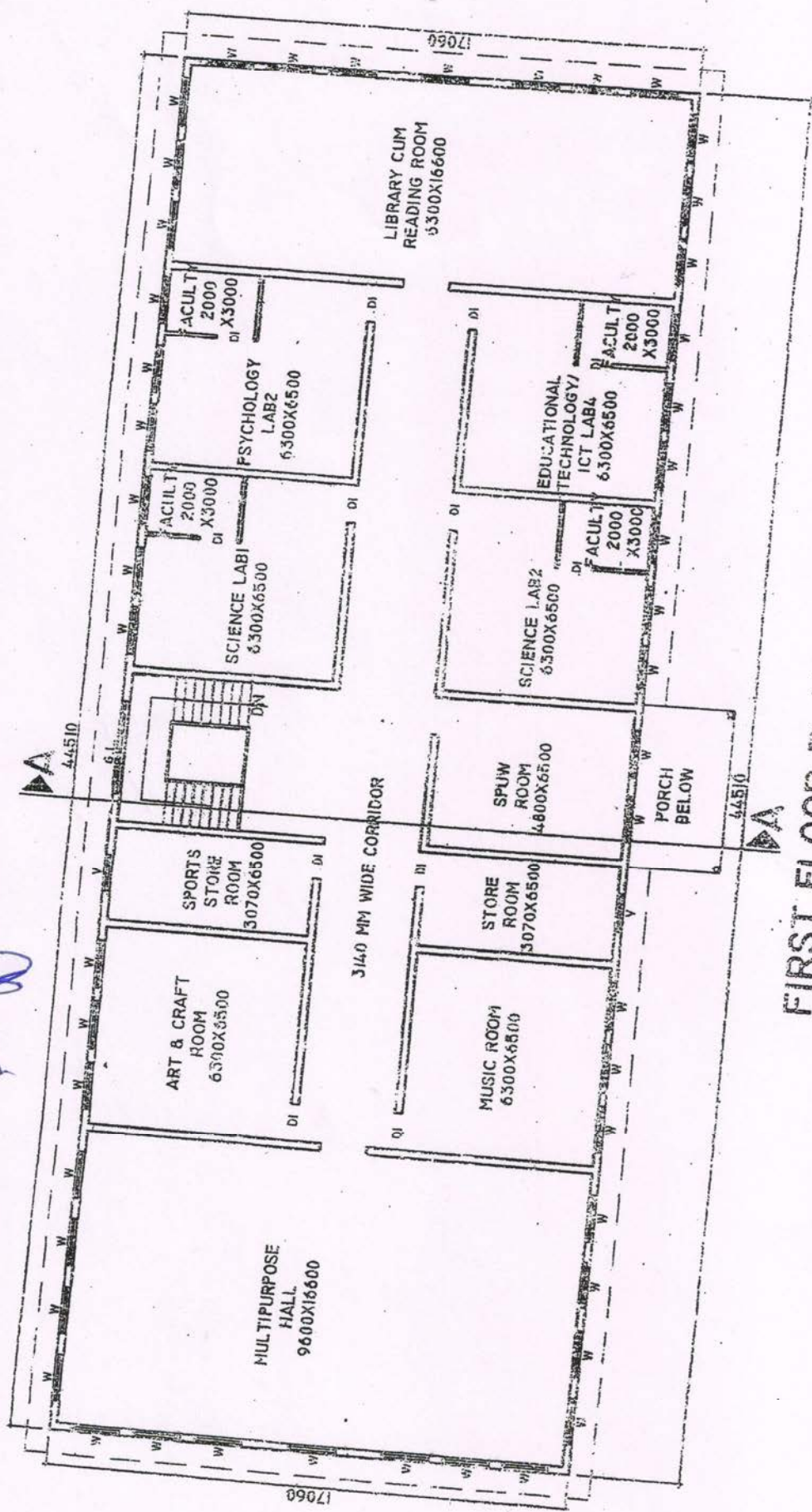

FIRST FLOOR PLAN

Himalayan Institi of Education & Technology